U.S. DEPARTMENT OF AGRICULTURE
FOREST SERVICE

LOS PADRES NATIONAL FOREST

MT. PINOS, OJAI, and SANTA BARBARA RANGER DISTRICTS

CALIFORNIA
SAN BERNARDINO MERIDIAN
2005

Scale 1:126,720

1 Mile/Millas 0 1 2 3 4 5
1 ½ 0 1 2 3 4 5 Kilometers/Kilometros

LEGEND / *REFERENCIAS*

National Forest Boundary	*Limite del Bosque Nacional*
National Forest Administrative Boundary	*Limite Administrativo del Bosque Nacional*
Ranger District Boundary	*Limite del Distrito del Guardabosque*
County Boundary	*Limite del Condado*
Wilderness/Special Area Boundary	*Limite del Area Especial*
Grant Boundary	*Limite de Grant*
Wildlife Refuge Boundary	*Limite del Refugio de la Fauna*
Wild and Scenic River	*Rio Salvaje y Escenico*
Restricted Use Area Boundary*	*Area Restricta del Uso**
Suitable for passenger cars: Multi-Lane Highway	*Carretera Fajas Múltiple*
Suitable for passenger cars: Primary Highway	*Carretera Primaria*
Suitable for passenger cars: Improved Road, Paved	*Camino Mejorado, Pavimentado*
Suitable for passenger cars: Improved Road, Dirt	*Camino Mejorado, Tierra*
Road Not Maintained For Passenger Cars	*Camino No Mantenido Para los Coches de Pasajeros*
Four-Wheel Drive Road	*Camino no Mejorado o para Vehiculos de Tracción en 4 Ruedas.*
Motorized Use Trail	*Camino Designado Para el uso de Vehiculos Todo Terreno*
Non-motorized Use Trail	*Camino No-motorizado Designado Para el uso de Vehiculos Todo Terreno*
National Recreation or Historic Trail	*Rastro Nacional Recreativo o Rastro Histórico*
Scenic Byway	*Camino Escénico*
Route Markers: Interstate Route 5	*Ruta Estatal*
Route Markers: US Route 101	*Ruta Nacional*
Route Markers: State Route 33	*Ruta del Estado*
Route Markers: County Route S07	*Ruta del Condado*
Route Markers: National Forest Primary Route 81	*Ruta Primaria del Bosque Nacional*
Route Markers: National Forest Secondary Route Suitable for Passenger Cars 27N15	*Ruta Secundaria del Bosque Nacional Conveniente Para los Coches de Pasajeros*
Route Markers: National Forest Secondary Route Not Suitable for Passenger Cars 5N16	*Ruta Secundaria del Bosque Nacional No Conveniente Para los Coches de Pasajeros*
Route Markers: National Forest Trail 26W12	*Rastro Nacional Del Bosque*

*Adecuado para pasajeros y carros
*Señalatiores de Rutas

*Additional restrictions on dispersed camping, open fires, off road vehicle use, and other activities apply in these areas. Contact the nearest Ranger District Office for further information.

**Hay restricciones adicionalnes sobre el campamento disperso, fuegos abiertos, el uso de vehículos todo terreno, y otras actividades. Verifique antes de ir al bosque.*

WATER NOTE
Water quality testing is not performed on open water sources such as lakes, streams and springs. A recommended method of treatment is to bring clear water to a rolling boil for 5 minutes.

ATENCIÓN
No se hacen análisis para determinar la potabilidad de las aguas de agua abierta, como lagos, arroyos, y manantiales. Un método de tratamiento recomendado es hervir agua transparente a todo vapor, por 5 minutos.

Forest Supervisor Office	*Oficina del Supervisor Forestal*
Ranger District Office	*Oficina de Distrito del Guardabosques*
Other Forest Service Facility	*Otras Facilidades del Servicio Forestal*
National or State Park Headquarters	*Jefaturas del Parque Nacional o del Estado*
Fire Station	*Estación de Bomberos*
Campground, Group Campground	*Área de Acampar, Área de Acampar para Grupos*
Primitive Camp	*Campo Primitivo*
Picnic Area	*Área de Picnic*
Campground (Other than FS)	*Área de Acampar (que no es del Servicio Forestal)*
Visitor Information Center	*Centro de Información*
Trailhead Parking with Facilities	*Estacionamiento con Instalaciones*
Parking, without Facilities	*Estacionamiento sin Instalaciones*
Scenic Viewpoint	*Vista Escénica*
Wildlife Viewing Area	*Vista Escénica a la Naturaleza*
Boat Launching Ramp	*Rampa para Lanchas*
River Access	*Acceso al Rio*
Shooting Range	*Área de Tiro al Blanco*
Winter Recreation Area, Cross Country Skiing	*Área de Deportes de Invierno Area para Esquiar Campo Traviesa*
Heliport	*el Heliputerto*
Locked Gate: Permanent Closure	*Puerta Cerrada: Permanente*
Locked Gate: Seasonal Closure	*Puerta Cerrada: Estacional*
Located on Landmark Object	*Objeto Localizado o Punto muy Conocido*
Windmill	*Turbina de Aire*
Gaging Station	*la Estación de Calibradores*
House, Cabin, or other Building	*Casa, Cabaña o Edificio, o el otro Edificio*
School	*la Escuela*
Church	*la Iglesia*
Spring, Well, Falls	*Manantial, el Pozo, la Cascada*
Water Tank	*el Tanque de Agua*
Freeway Interchange	*el Intercambio de la Carretera*
Powerline	*Línea Eléctrica*
Railroad	*el Ferrocarril*
Pipeline	*Tubería*

Report Fires Here / *Informe Sobre Fuegos Aqui*

FIRE NOTE
Due to high fire hazard conditions, certain areas of the National Forest are closed to public entry from approximately July 1 to November 15 every year. Contact the nearest Ranger District Office for further information.

ATENCIÓN
Debido a las condiciones del riesgo de incendio, ciertas áreas estan cerradas al publico Julio 1 hasta Noviembre 15 cada año. Verifique antes de ir al bosque.

Los Padres National Forest	*Bosque Nacional Los Padres*
National Forest Wilderness	*Área Silvestre del Bosque Nacional*
Condor Sanctuary, Public Entry Prohibited	*El Santuario Del Condor, Entrada Pública Prohibida*
Adjacent National Forest	*Bosque Nacionales Adyacente*
Bureau of Land Management	*Oficina de la Administración de Tierras*
Bureau of Land Management Wilderness	*Área Silvestre del Oficina de la Administración de Tierras*
Other Federal Land	*Otros Terrenos Federales*
State Land	*Terrenos del Estado*
County Land	*Terrenos del Condado*
Indian Reservation	*Terreno de un Pueblo Indígena*
Urban Area	*Área Urbana*
Sand/Wash	*Arena*
Marsh	*Ciénaga*

Public Lands are subject to change and leasing. Local inquiry should be made before entering.

Los terrenos públicos están sujetos a cambio y contratación. Revise los terrenos informativos antes de entrar a la área.

NOTICE:
Use of vehicles off roads is prohibited throughout the Forest except on designated areas and routes. Users should obtain a copy of the Forest Off-Road Vehicle Map to determine where this activity can occur.

AVISO:
El uso vehículos todo terreno, motocarros y otro equipo, esta limitado a las carreteras y áreas designadas. Pide la mapa Forest Off-Road Vehicle Map para saber donde estan localizadas las areas.

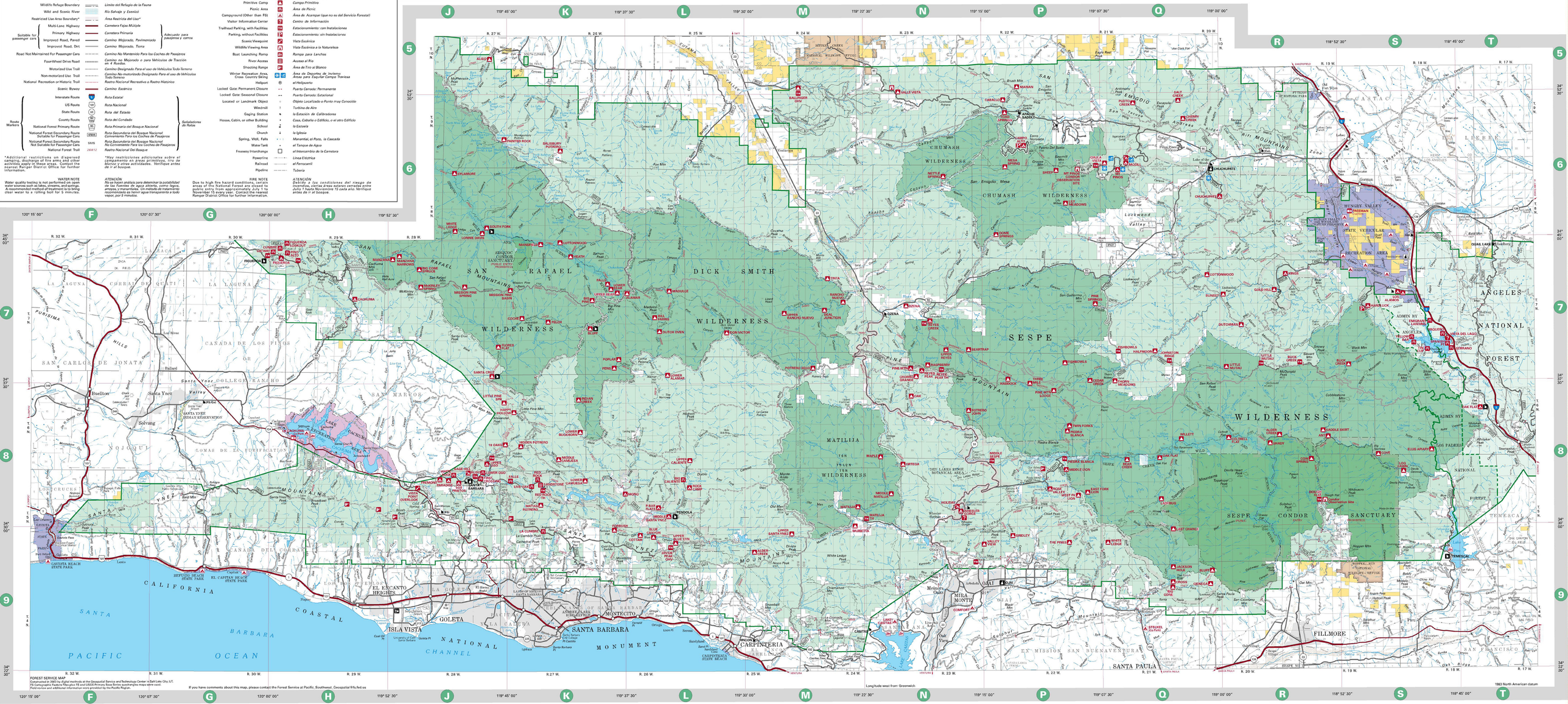
SAN RAFAEL WILDERNESS
DICK SMITH WILDERNESS
CHUMASH WILDERNESS
SESPE WILDERNESS
MATILIJA WILDERNESS
SESPE CONDOR SANCTUARY
SANTA BARBARA
SANTA PAULA
FILLMORE
OJAI
MONTECITO
GOLETA
ISLA VISTA
CARPINTERIA
OZENA
PINE MOUNTAIN
SANTA YNEZ MOUNTAINS
SANTA BARBARA COASTAL NATIONAL MONUMENT
PACIFIC OCEAN
SANTA BARBARA CHANNEL
CALIFORNIA
LAKE CACHUMA RECREATION AREA
LAKE CASITAS
LAKE SAN ANTONIO
LAKE SAN CAYETANO
LAKE PIRU
LAKE FILLMORE
LAKE SAN FRANCISCO
LAKE HUGH SCOTT
LAKE TEMESCAL
LAKE ELSINORE
LAKE MATHEWS
LAKE PERRIS
LAKE SKINNER
LAKE HEMET
LAKE ARROWHEAD
LAKE ANGELES
LAKE ELIZABETH
LAKE PEARBLOSSOM
LAKE ISABELLA
LAKE CUYAMA
LAKE SAN MARCOS
LAKE CHALLENGER
LAKE CHARLES
LAKE CASTAIC
LAKE PYRAMID
LAKE PIRAMIDE